

**CONSILIUL LOCAL
AL MUNICIPIULUI CÂMPULUNG**

**HOTĂRAREA NR.96
DIN 28 12 2016**

privind modificarea statului de funcții și a organigramei și planul de ocupare a funcțiilor contractuale pentru anul 2017 ale Muzeului Municipal Câmpulung.

Consiliul Local al Municipiului Câmpulung întrunit în ședință ordinară în data de 28 12 2016 ;

Avand in vedere raportul Serviciului Juridic,Administrație Publică și Compartimentului Resurse Umane, Registratură, înregistrat sub nr.37014/14 12 2016 și expunerea de motive a Primarului Municipiului Câmpulung, prin care se propune spre aprobare modificarea statului de funcții și a organigramei și planul de ocupare a funcțiilor contractuale pentru anul 2017 ale Muzeului Municipal Câmpulung.

Văzând HCL nr.22/28 07 2016 și avizul comisiilor de specialitate nr.1 și 4 ale consiliului local;

Avand in vedere art. 36 alin. (2) lit. a) raportat la alin. (3) lit.b), din Legea nr. 215 / 2001 Legea administrației publice locale, republicată, cu modificările și completările ulterioare și prevederile Hotărârii nr. 286 / 2011 pentru aprobarea Regulamentului-cadru privind stabilirea principiilor generale de ocupare a unui post vacant sau temporar vacant corespunzător funcțiilor contractuale și a criteriilor de promovare în grade sau trepte profesionale imediat superioare a personalului contractual din sectorul bugetar plătit din fonduri publice ;

In temeiul art.45 din Legea nr.215/2001 privind administrația publică locală, republicată, cu modificările și completările ulterioare ;

H O T A R A S T E :

ART.1. Se aprobă modificarea statului de funcții și a organigramei și planul de ocupare a funcțiilor contractuale pentru anul 2017 ale Muzeului Municipal Câmpulung, conform anexelor nr.1, 2 și 3 care fac parte integrantă din prezenta hotărâre.

ART.2.Cu aducerea la îndeplinire a prezentei hotărâri se însărcinează managerul Muzeului Municipal Câmpulung.

ART.3.Prezenta hotărâre va fi afișată și publicată pentru aducerea ei la cunoștință publică și va fi comunicată în termen legal Instituției Prefectului - Județul Argeș și Primarului Municipiului Câmpulung.

PREȘEDINTE DE ȘEDINȚĂ,

Gheorghe SÎRBU

**CONTRASEMNEAZĂ
S E C R E T A R,
Nicolae GHINEA**

CONSILIUL LOCAL AL MUNICIPIULUI
CÂMPULUNG

ANEXA NR.1 LA HCL NR.96/28 12 2016

STAT DE FUNCȚII
MUZEUL MUNICIPAL CÂMPULUNG MUSCEL

| NR. CRT. | Numele, prenumele/VACANT, temporar VACANT dupa caz | STRUCTURA | FUNCTIA DE DEMNITATE PUBLICA | Functia publica | | | Clasa | Gradul profesional | Nivelul studiilor | Functia contractuala | | Treapta profesionala/g rad | Nivelul studiilor | OBSERVATII |
|----------|--|--|------------------------------|-------------------------|--------------|-------------|-------|--------------------|-------------------|----------------------|-------------|----------------------------|-------------------|------------|
| | | | | Inalt functionar public | de conducere | de executie | | | | de conducere | de executie | | | |
| 1 | OPREA ALEXANDRU | | | | | | | | | MANAGER | | II | S | |
| | | SERVICIUL PATRIMONIU MUZEAL ȘI VALORIFICAREA PATRIMONIULUI | | | | | | | | | | | | |
| 2 | SAFTA SANDA | | | | | | | | | Șef serviciu | | II | S | |
| 3 | PELIGRAD COSTIN | | | | | | | | | | | II | S | |
| 4 | CÎRSTOIU SORINA-ELENA | | | | | | | | | | | II | S | |
| 5 | IONESCU MIHAI | | | | | | | | | | | I | S | |
| 6 | PITULAN LIVIA | | | | | | | | | | | I | S | |
| 7 | ANGHELESCU GABRIEL-ION | | | | | | | | | | | | M | |
| 8 | ZEPIȘ MIRONICA | | | | | | | | | | | | M | |
| | | COMPARTIMENT CONSERVARE-RESTAURARE | | | | | | | | | | | | |
| 9 | IONUȚ FUȘCEL | | | | | | | | | | | II | S | |
| 10 | GRECU CONSUELA | | | | | | | | | | | I | S | |
| 11 | NITU RODICA | | | | | | | | | | | I | S | |
| | | COMPARTIMENT CONTABILITATE-RESURSE UMANE | | | | | | | | | | | | |
| 12 | ȘTEFĂNESCU EMANUELA | | | | | | | | | | | I | S | |
| 13 | VACANT | | | | | | | | | | | DEB. | S | |
| | | COMPARTIMENT ADMINISTRATIV | | | | | | | | | | | | |
| 14 | ȘERBAN GHEORGHE | | | | | | | | | | | I | M | |
| 15 | GAVRILĂ ALBERT | | | | | | | | | | | | M | |
| 16 | GRECU FLORIN | | | | | | | | | | | | M | |
| 17 | PITULAN NICOLAE | | | | | | | | | | | | M | |
| 18 | VASILE LAURENTIU | | | | | | | | | | | | M | |
| 19 | VIDROIU THEODOR | | | | | | | | | | | | M | |

| Funcția | Număr posturi | Ocupate | Vacante | Total |
|--|---------------|---------|---------|-------|
| Nr. total funcții contractuale de conducere | | 2 | | 2 |
| Nr. total de funcții contractuale de execuție | | 16 | 1 | 17 |
| Nr total de posturi potrivit art. III alin. (2) din O.U.G. Nr. 63/2010 pentru modificarea și completarea Legii nr. 273/2006 privind finanțele publice locale, precum și pentru stabilirea unor măsuri financiare, cu modificările și completările ulterioare | | | | |

| | | | |
|-------------------------------------|----|---|----|
| Nr. total de funcții din instituție | 18 | 1 | 19 |
|-------------------------------------|----|---|----|

* sub fiecare șef de structură se vor trece toate funcțiile publice și tot personalul contractual

PREȘEDINTE DE
ȘEDINȚĂ, Gheorghe
SÎRBU

**ORGANIGRAMA
MUZEULUI MUNICIPAL CÂMPULUNG MUSCEL, JUDEȚUL ARGEȘ
2017**

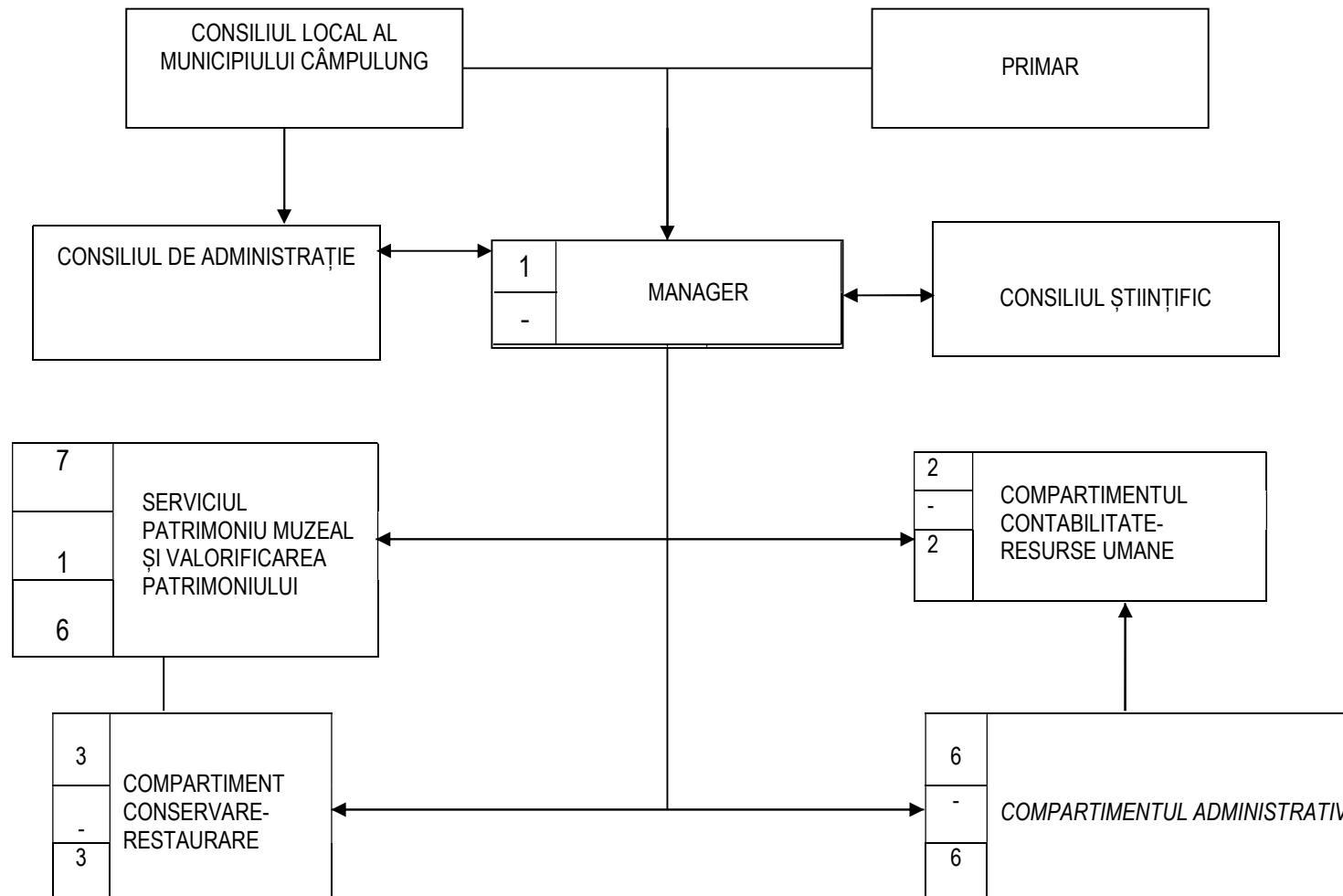

Total personal – 19 din care :

- conducere – 2
- execuție- 17

PREȘEDINTE DE ȘEDINȚĂ,

Gheorghe SÎRBU

Planul de ocupare al funcțiilor contractuale

| Funcția contractuală | Nr. maxim de funcții contractuale | Nr. de funcții contractuale ocupate | Nr. de funcții contractuale vacante | Nr.maxim de funcții contractuale care vor fi înființate | Nr. maxim de funcții contractuale supuse reorganizării | Nr. maxim de funcții contractuale rezervate promovării | Nr. maxim de funcții contractuale rezervate promovării rapide | Nr.maxim de funcții contractuale care vor fi ocupate prin recrutare |
|---|-----------------------------------|-------------------------------------|-------------------------------------|---|--|--|---|---|
| manager | 1 | 1 | | | | | | |
| sef serviciu | 1 | 1 | | | | | | |
| Total functii contractuale de conducere | 2 | 2 | | | | | | |
| muzeograf I | 2 | 2 | | | | | | |
| muzeograf II | 2 | 2 | | | | | | |
| arheolog II | 1 | | 1 | | 1 | | | |
| restaurator II | 1 | 1 | | | | | | |
| conservator IA | | | | 2 | | 2 | | |
| conservator I | 2 | 2 | | | 2 | | | |
| referent de specialitate I | 1 | 1 | | | | | | |
| referent de specialitate debutant | | | | 1 | | | | 1 |
| Total functii contractuale de execuție S | 9 | 8 | 1 | 3 | 3 | 2 | | 1 |
| supraveghetor | 2 | 2 | | | | | | |
| muncitor I | 1 | 1 | | | | | | |
| paznic | 5 | 5 | | | | | | |
| Total functii contractuale M | 8 | 8 | | | | | | |
| Total functii contractuale executie | 17 | 16 | 1 | 3 | 3 | 2 | | 1 |
| Total functii contractuale | 19 | 18 | 1 | 3 | 3 | 2 | | 1 |

PREȘEDINTE DE ȘEDINȚĂ,
Gheorghe SÎRBU